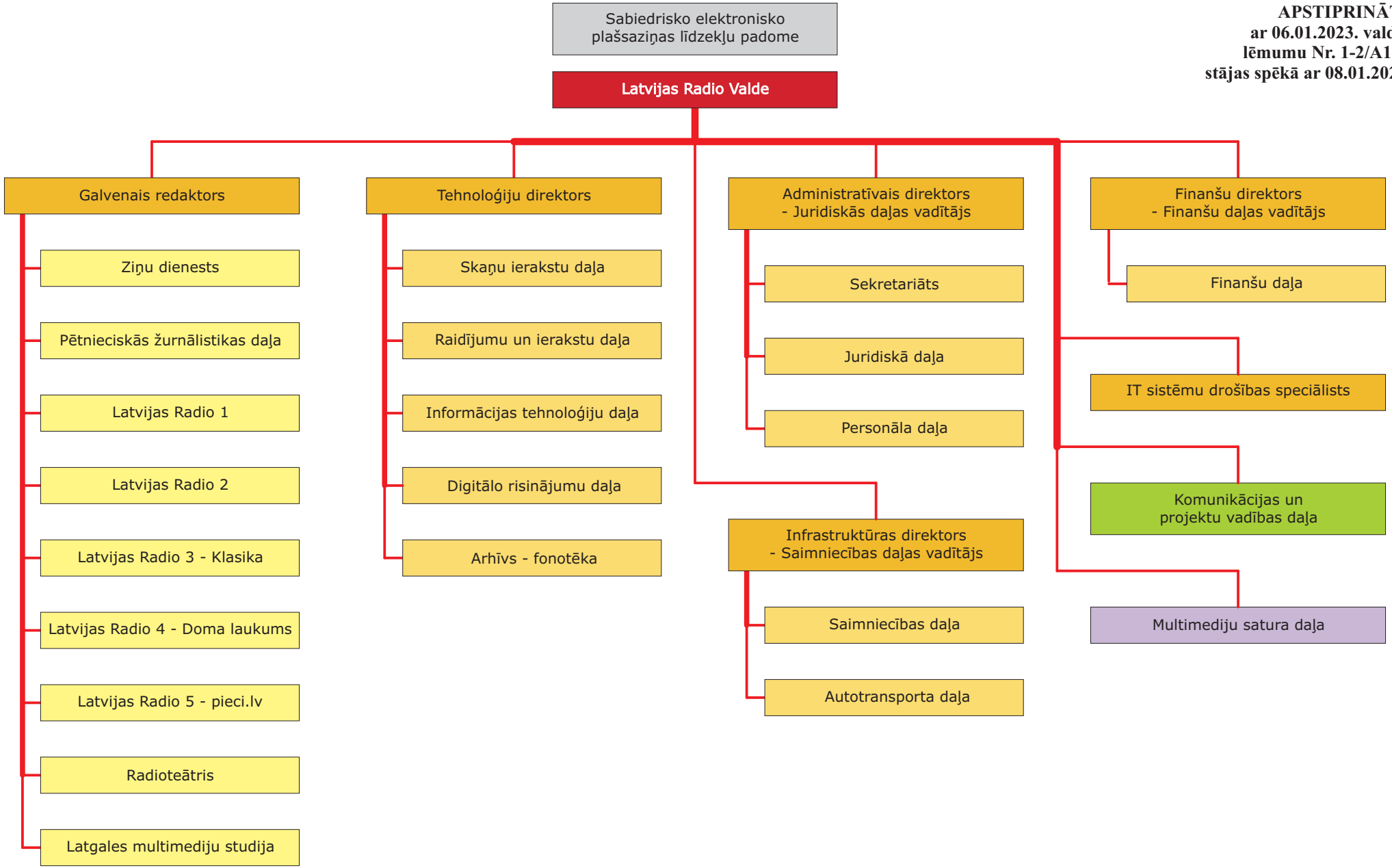APSTIPRINĀTS
ar 06.01.2023. valdes
lēmumu Nr. 1-2/A1-7.
stājas spēkā ar 08.01.2023.